

# JEU DE PISTE POUR LA VISITE DES EXPOSITIONS

3-5 ANS

- RDC - EXPOSITION TEMPORAIRE : SPACE DREAMS

L'exposition temporaire parle de l'histoire de l'exploration spatiale et des nombreux rêves que l'on a aujourd'hui réalisés. Cette exposition vous fera ainsi découvrir le premier être humain qui a quitté la Terre ou encore celui qui a pour la première fois marché sur la Lune...

Partons découvrir ces héros de l'histoire...

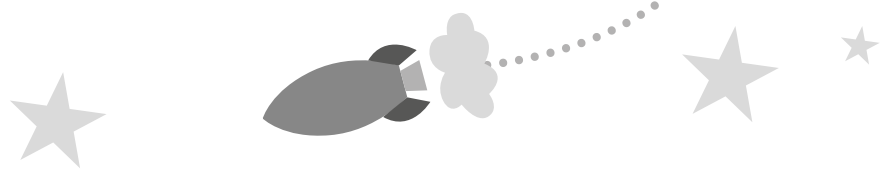

## 1 D'après toi, avec quoi peut-on aller dans l'espace ?

Pour trouver la bonne réponse, place-toi à proximité de la fusée de 3m30 située au centre de la salle de l'exposition temporaire du RDC).

**INDICE :** C'est elle qui permet de quitter la Terre et d'aller dans l'espace !



1. Une fusée

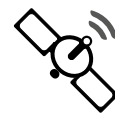

2. Un satellite



3. Un avion

## 2 Comment s'appelle le premier Homme qui est allé dans l'espace ?

La réponse est située dans la partie de l'exposition du RDC intitulée : « Le rêve de quitter la Terre ».



1. Neil Armstrong



2. Youri Gagarine



3. Thomas Pesquet

**INDICE :** Il s'agit d'un cosmonaute russe qui a quitté la Terre pour la première fois, le 12 avril 1961 !

RETROUVONS MAINTENANT LES ASTRONAUTES DE LA MISSION APOLLO 11  
POUR LA SUITE DE NOTRE VISITE...

### 3 Comment s'appelle le premier Homme qui a marché sur La Lune ?

La bonne réponse est située dans la partie de l'exposition du RDC intitulée : « Le rêve de marcher sur la Lune ».

1. Neil Armstrong      2. Michael Collins      3. Buzz Aldrin

**INDICE** : il s'agit de l'un des 3 astronautes de la photo de l'équipage de la mission Apollo 11 ci-contre.



### 4 Connais-tu le nom d'une planète qui a une couleur rouge ?

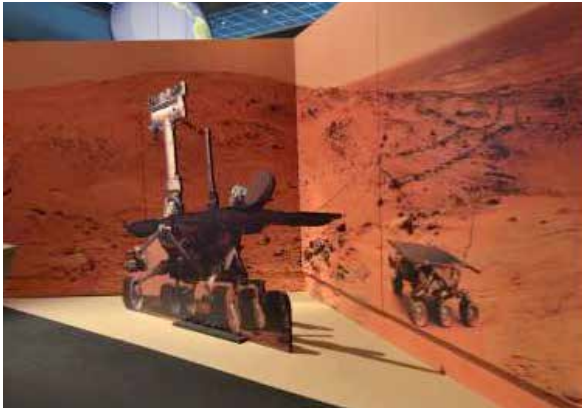

La bonne réponse se situe dans la partie de l'exposition du RDC intitulée : « Explorer d'autres mondes ».

1. Saturne      2. Mars  
3. La Terre      4. Vénus



**INDICE** : En 1997, « Sojourner » surnommé « Rocky » est le premier petit robot (rover) à rouler sur cette planète, suivi en 2004 par les rovers Spirit et Opportunity.

- 1<sup>ER</sup> NIVEAU DE L'EXPOSITION PERMANENTE

**Cherche le petit chien qui est allé dans l'espace. Il s'appelle Laïka.**

### 5 Quelle est la couleur de sa combinaison ?

Parmi ces 4 couleurs, entoure la bonne réponse :

> Vert foncé                      > Bleu foncé  
> Jaune                              > Blanc



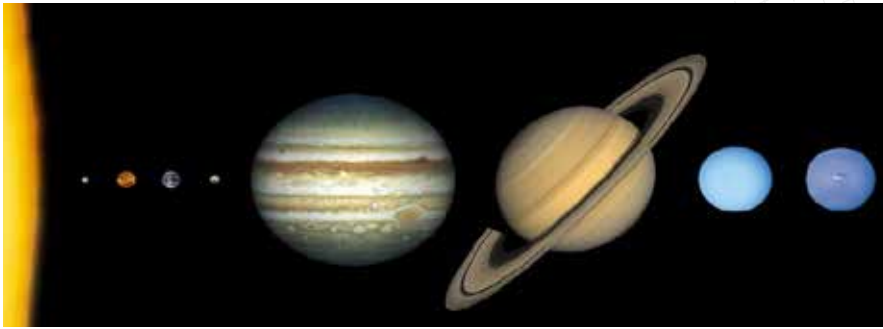

**6** Combien il y a-t-il de planètes autour du Soleil ?

Autour du Soleil, il y a .....planètes !

**7** Peux-tu retrouver le nom d'une vraie fusée qui est présentée dans l'exposition ?

Le nom de la Fusée est :

.....



- 1<sup>ER</sup> NIVEAU DE L'EXPOSITION PERMANENTE

SALLE «ÉTOILES ET GALAXIES»

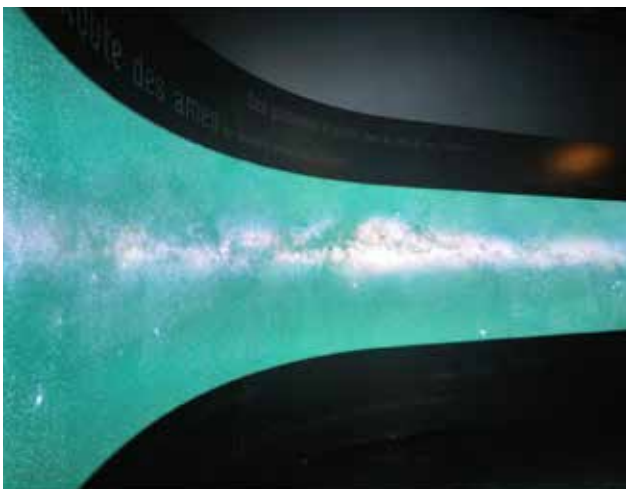

**8** Cherchons maintenant une autre grande photo dans la salle « étoiles et galaxies ». Elle montre un grand tapis d'étoiles nommé «Voie lactée», ce qui signifie «Chemin de lait». Notre Soleil et notre planète Terre se trouvent au bord de ce grand tapis d'étoiles.

*Écoute maintenant les histoires racontées sur la Voie lactée dans l'espace réservé à leur diffusion...*